

# iInvestor - 5.0 新版本

**Investor - [INTOFF05:FU IN X AFCW.MLEE]**

檔案(E) 報價(A) 證券(S) 歷史(H) 即日(Y) 新聞(N) 環球市場(I) 中國(C) 預制版面(P) 預設畫面(H) 視窗(W)

恆指 9,306 0.08% +7 紅籌指數 1,032 0.17% +2 總成交 1,730M 恆指期貨 9,282 +5 高低水 -24

**1 - CHEUNG KONG 長江實業**

開市價 49.900 買入 0.250 賣出 0.250 10:47 32K 50.500 最高 最低 RSI(9) 34.995  
 最高 50.750 50.500 50.750 10:47 2K 50.500 52星期 78.500 45.100 MA1 51.775  
 最低 49.900 10:48 5K 50.500 30天 54.250 49.500 MA3 52.068  
**現價 50.500** 股數 量 股數 量 10:48 10K 50.500 7天 52.250 50.000 IEP 49.900  
 前收市價 50.250 85K (5) 224K (23) 10:51 5K 50.500 IEV 29000  
 升跌 \$ +\$0.250 454K (23) 175K (19)  
 升跌 % +0.498% 716K (55) 159K (9)  
 成交股數 1.13M 99K (8) 110K (7)  
 成交金額 56.86M 126K (10) 5K (5)  
 平均價 50.433

成交數目 82 買 賣  
 每手股數 1000 買序 50.500 賣序 50.750  
 市盈 16.032 6389 4169 8938 4169 8468 2978 4928 4888  
 息率 3.168 8137 6388 6389 6279 4169 2978 3455 8738  
 總市值 116.97B 4169 6498 9046 1099 8469 7689 3455 5337  
 8408 4668 8127 2439 4169 7169 +1s 4169  
 6825 2316 5528 8396 2848 0169 4729 0169  
 -1s 6825 6825 5528 2317 8027 0139 8469  
 4169 6825 6389 7639 4169 5337 8599 0319  
 7186 3455 3179 6499 4668 5527 4595 8738  
 4468 5517 6699 4169 8738 6699 4669 4088  
 3178 8138 -2s 5539 2315 0239 0239 8027

相關 1818 1825 3003 3004 9263 9388 9396 9412 9413 9426 9433 H#  
 股票 9439 9447 9463 9466 9471 9479 9513 9515 9517 9534 >>>

9603, Ask, Price: 0.200 Time:

IEP (參考平衡價格)  
IEV (參考平衡成交量)

即時陰陽燭顯示

4款不同預設  
報價畫面

簡易畫面大小調較

相關認股証

# 歷史圖表 (可提供多至 8 年交易資料)

## 新功能 — 成交量顯示

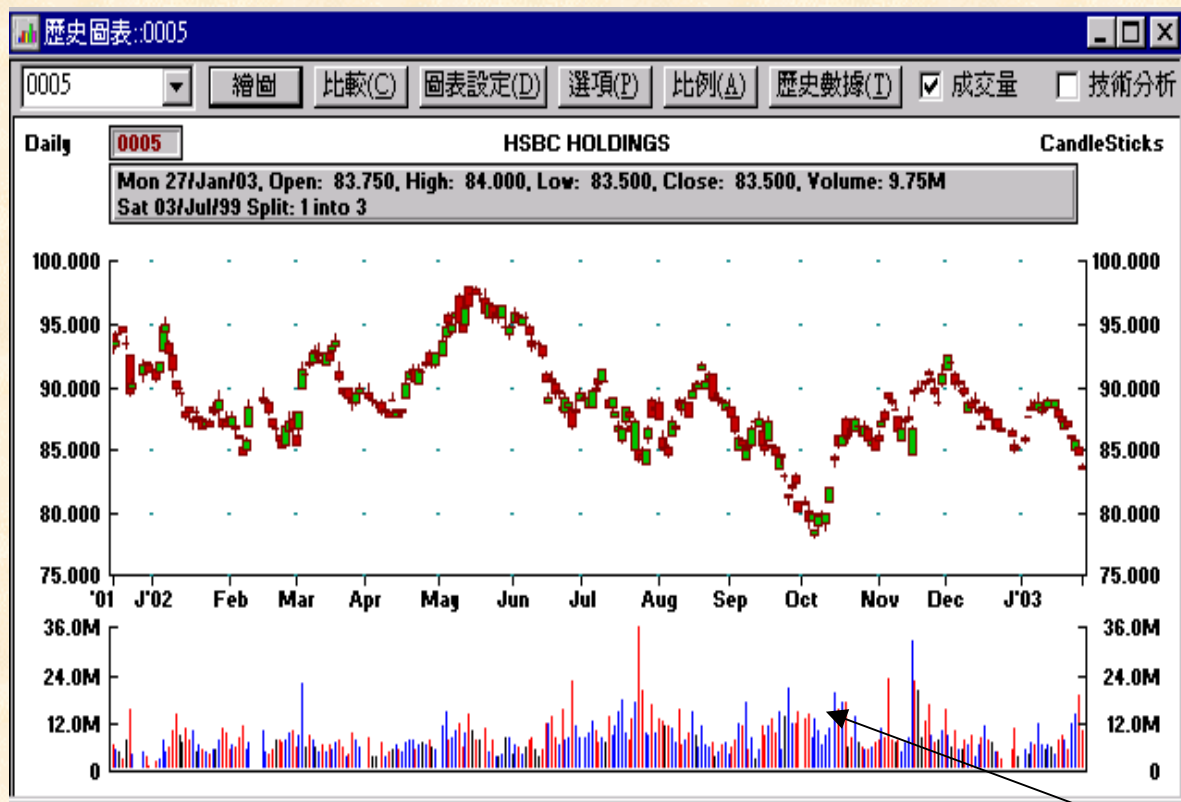

多項分析工具選項



成交量顯示  
紅色 - 下跌  
藍色 - 上升  
黑色 - 無起跌

# 新功能 - 預設 2/4/6 個報價畫面組合

簡易自設 4 個報價畫面

Investor - [INTOFFU5-FU IN X AF C W-MLBE]

檔案(F) 報價(A) 證券(S) 歷史(H) 即日(Y) 新聞(N) 環球市場(I) 中國(C) 預制畫面(P) 預設畫面(H) 視窗(W)

匯指 9,333 0.36% +34 紅籌指數 1,037 0.58% +6 2 AMS 匯指期貨 9,325 +48 高低水 -8

4 AMS  
6 AMS

**16 - SHK PPT 新鴻地產**

開市價	44.200	10:58	95K	44.70	開市價	44.700	買序	44.800
最高	44.800	10:58	1K	44.70	7319 6825 -2s 2319	6437 2089 2818 2315	6437 2089 2818 2315	6437 2089 2818 2315
最低	44.200	10:59	1K	44.80	8137 6825 9057 8277	0239 2317 8736 5679	0239 2317 8736 5679	0239 2317 8736 5679
報價	44.800	10:59	5K	44.70	6699 3455 4595 1387	7356 3455 5679 4598	7356 3455 5679 4598	7356 3455 5679 4598
前收市價	44.500	11:00	1K	44.80	0228 6825 8469 4729	8469 9068 4169 8038	8469 9068 4169 8038	8469 9068 4169 8038
升跌 \$	+0.30	買入 0.100	賣出 0.100		4849 3179 6825 3179	1095 +1s +2s 0899	1095 +1s +2s 0899	1095 +1s +2s 0899
升跌 %	+0.674	44.700	44.800		4169 8127 7636 8938	2848 8647 0669 2369	2848 8647 0669 2369	2848 8647 0669 2369
成交股數	770.53	-1s 3178	1420 7389		-1s 3178 1420 7389	8400 0239 5339 8394	8400 0239 5339 8394	8400 0239 5339 8394
成交金額	34.322M	3178 8594	64.58 8397		3178 8594 64.58 8397	8768 6790 2019 8396	8768 6790 2019 8396	8768 6790 2019 8396
平均價	44.587	6389 6389	8394 8137		6389 6389 8394 8137	8138 5667 8408 +3s	8138 5667 8408 +3s	8138 5667 8408 +3s
成交數目	118	2389 5539	6389 8406		2389 5539 6389 8406	8647 5289 5527 0118	8647 5289 5527 0118	8647 5289 5527 0118
經手股數	1000	1829 3017	3018 9260		1829 3017 3018 9260	9331 9356 9393	9331 9356 9393	9331 9356 9393
市盈率	12.620	9411 9432	9443 9519		9411 9432 9443 9519	9524 9525 9527	9524 9525 9527	9524 9525 9527
息率	4.799	>> 9529 9531	9539 9540		>> 9529 9531 9539 9540	9548 9566 9581	9548 9566 9581	9548 9566 9581

**5 OLDINGS 匯豐控股**

開市價	82.500	11:02	800	83.25	開市價	83.000	買序	83.250
最高	83.250	11:02	800	83.25	4979 6619 8137 3550	4169 3455 8277 8408	4169 3455 8277 8408	4169 3455 8277 8408
最低	82.500	11:02	400	83.25	2319 7899 4598 6825	8329 8394 8408 5539	8329 8394 8408 5539	8329 8394 8408 5539
報價	83.250	11:02	12K	83.25	1387 2316 8396 6779	2846 8407 2319 +1s	2846 8407 2319 +1s	2846 8407 2319 +1s
前收市價	83.500	11:02	4K	83.25	1398 6699 8407 8394	4169 4019 5338 4169	4169 4019 5338 4169	4169 4019 5338 4169
升跌 \$	-\$0.250	買入 0.250	賣出 0.250		5368 0188 0569 4875	6825 7689 8400 4169	6825 7689 8400 4169	6825 7689 8400 4169
升跌 %	-0.299	2888 8406	9048 8148		2888 8406 9048 8148	9057 8736 0448 0161	9057 8736 0448 0161	9057 8736 0448 0161
成交股數	7.42M	3312 1321	2019 0619		3312 1321 2019 0619	9065 5338 2849 8329	9065 5338 2849 8329	9065 5338 2849 8329
成交金額	615.77M	4598 8400	8136 5528		4598 8400 8136 5528	5338 4088 8394 4169	5338 4088 8394 4169	5338 4088 8394 4169
平均價	82.905	5539 5599	8127 0399		5539 5599 8127 0399	2848 6809 2317 9067	2848 6809 2317 9067	2848 6809 2317 9067
成交數目	948	8136 6439	5529 8148		8136 6439 5529 8148	3312 4088 4019 9066	3312 4088 4019 9066	3312 4088 4019 9066
經手股數	400	1817 1819	1821 1823		1817 1819 1821 1823	1826 1827 1828	1826 1827 1828	1826 1827 1828
市盈率	18.217	3001 3002	9176 9266		3001 3002 9176 9266	9333 9378 9382	9333 9378 9382	9333 9378 9382
息率	4.497	>> 9391 9424	9431 9434		>> 9391 9424 9431 9434	9441 9445 9446	9441 9445 9446	9441 9445 9446

**13 - HUTCHISON 和記黃埔**

開市價	48.700	11:00	1K	49.20	開市價	49.100	買序	49.200
最高	49.200	11:00	D	48.80	4979 8137 8148 8127	8647 3312 0239 0239	8647 3312 0239 0239	8647 3312 0239 0239
最低	48.600	11:00	2K	49.20	3455 8148 -2s -3s	3455 8647 6825 8397	3455 8647 6825 8397	3455 8647 6825 8397
報價	49.200	11:00	Y 3K	49.20	4669 7689 5560 6499	7354 8647 7354 8337	7354 8647 7354 8337	7354 8647 7354 8337
前收市價	48.800	11:02	1K	49.20	6699 2317 2316 4088	+1s 3455 8028 2689	+1s 3455 8028 2689	+1s 3455 8028 2689
升跌 \$	+0.40	買入 0.100	賣出 0.100		3267 7578 6825 2369	0239 8329 +3s 6089	0239 8329 +3s 6089	0239 8329 +3s 6089
升跌 %	+0.820	9048 7509	2318 8599		9048 7509 2318 8599	4419 8028 5889 7354	4419 8028 5889 7354	4419 8028 5889 7354
成交股數	1.577M	8269 3455	4088 8767		8269 3455 4088 8767	8768 2437 7189 +4s	8768 2437 7189 +4s	8768 2437 7189 +4s
成交金額	76.955M	4169 0119	8400 2328		4169 0119 8400 2328	6825 +2s 8407 5439	6825 +2s 8407 5439	6825 +2s 8407 5439
平均價	48.918	-1s 4668	2759 8767		-1s 4668 2759 8767	8469 4595 4875 4875	8469 4595 4875 4875	8469 4595 4875 4875
成交數目	141	7189 7769	6389 5560		7189 7769 6389 5560	7354 9039 6388 0239	7354 9039 6388 0239	7354 9039 6388 0239
經手股數	1000	1820 1822	2528 2541		1820 1822 2528 2541	2549 3015 3016	2549 3015 3016	2549 3015 3016
市盈率	17.324	9268 9392	9397 9416		9268 9392 9397 9416	9425 9428 9442	9425 9428 9442	9425 9428 9442
息率	3.516	>> 9464 9470	9472 9477		>> 9464 9470 9472 9477	9514 9516 9518	9514 9516 9518	9514 9516 9518

**1 - CHEUNG KONG 長江實業**

開市價	49.900	10:51	5K	50.50	開市價	50.750	買序	51.000
最高	51.000	10:52	1K	50.50	9067 8408 9054 3178	8599 8738 1096 6019	8599 8738 1096 6019	8599 8738 1096 6019
最低	49.900	10:56	125K	50.75	3455 -1s 4669 4169	4595 4088 +1s 7969	4595 4088 +1s 7969	4595 4088 +1s 7969
報價	51.000	10:57	30K	50.75	6699 6389 7185 6388	4669 8027 4595 +2s	4669 8027 4595 +2s	4669 8027 4595 +2s
前收市價	50.250	10:59	1K	51.00	4169 8137 8138 6498	0239 5569 0239 8589	0239 5569 0239 8589	0239 5569 0239 8589
升跌 \$	+0.75	6498 4169	0158 4668		6498 4169 0158 4668	4888 8409 0319 2316	4888 8409 0319 2316	4888 8409 0319 2316
升跌 %	+1.493	3179 6825	8156 2316		3179 6825 8156 2316	8738 2847 4169 6438	8738 2847 4169 6438	8738 2847 4169 6438
成交股數	1.282M	6825 4169	-2s 6825		6825 4169 -2s 6825	4169 2317 2317 3399	4169 2317 2317 3399	4169 2317 2317 3399
成交金額	64.832M	6825 3455	4169 5517		6825 3455 4169 5517	0169 2081 8127 8499	0169 2081 8127 8499	0169 2081 8127 8499
平均價	50.478	4169 6497	7186 8938		4169 6497 7186 8938	8469 6771 3399 4339	8469 6771 3399 4339	8469 6771 3399 4339
成交數目	86	3178 6825	4468 6389		3178 6825 4468 6389	0219 4289 8148 4888	0219 4289 8148 4888	0219 4289 8148 4888
經手股數	1000	1818 1825	3003 3004		1818 1825 3003 3004	9263 9388 9396	9263 9388 9396	9263 9388 9396
市盈率	16.190	9412 9413	9426 9433		9412 9413 9426 9433	9439 9447 9463	9439 9447 9463	9439 9447 9463
息率	3.137	>> 9466 9471	9479 9513		>> 9466 9471 9479 9513	9515 9519 9521 9523	9515 9519 9521 9523	9515 9519 9521 9523

9553, Ask, Price: 0.163 Time: 11:03:10 NUM

# 新功能 - 預設 6 個組合之報價畫面

簡易畫面選擇

Investor - [INTOF05-FU IN X AF CW MLEE]

檔案(F) 報價(A) 證券(S) 歷史(H) 即日(Y) 新聞(N) 環球市場(I) 中國(C) 預制畫面(P) 預設畫面(H) 視窗(W)

恆指 9,326 0.29% +27 紅籌指數 1,037 0.58% +6 2 AMS 恆指期貨 9,334 +57 高低水 +8

4 AMS

6 AMS

### 1 - CHEUNG KONG 長江實業

開市價	49.800	10-22	1K	50.50	買序	50.750	賣序	51.000
最高	51.000	10-26	129K	50.75	0067	23.15	6095	0.500
最低	48.800	10-27	30K	50.75	3252	60.00	0054	23.15
收市	50.750	10-30	1K	51.00	6600	-1.2	4660	4160
初盤市價	50.750	10-30	1K	51.00	4160	6380	718	6388
升跌	+0.985				6408	5177	5178	6408
升跌%	1.96%				3170	4160	0158	4668
成交量	1,298,000				6824	6824	8126	7216
成交額	64,933M				6824	4160	74	0081
平均價	50.478				3178	3455	4160	6517
最高價	51.000				8408	6407	7186	8038
最低價	48.800				1016	1016	2002	2004
市價	16.111				0466	0471	0470	0512
息率	3.153							

### 2 - BUILDINGS 中電控股

開市價	31.700	10-31	1K	31.60	買序	31.600	賣序	31.700
最高	31.700 <td>10-26</td> <td>2K</td> <td>31.60</td> <td>4160</td> <td>0066</td> <td>6409</td> <td>4409</td>	10-26	2K	31.60	4160	0066	6409	4409
最低	31.600 <td>10-28</td> <td>2K</td> <td>31.60</td> <td>0708</td> <td>0066</td> <td>0066</td> <td>3178</td>	10-28	2K	31.60	0708	0066	0066	3178
收市	31.700 <td>11-01</td> <td>14K</td> <td>31.60</td> <td>4088</td> <td>8078</td> <td>4075</td> <td>6380</td>	11-01	14K	31.60	4088	8078	4075	6380
初盤市價	31.700 <td>11-01</td> <td>14K</td> <td>31.60</td> <td>7267</td> <td>4075</td> <td>4070</td> <td>4160</td>	11-01	14K	31.60	7267	4075	4070	4160
升跌	-0.100				1000	6380	0108	6298
升跌%	-0.31%				4078	0067	0168	7267
成交量	30,418M				6407	4088	8078	7267
成交額	974.78				3287	4210	4160	8078
平均價	31.617				6388	0238	-1	4073
最高價	31.700				3267	6380	8078	9056
最低價	31.500							
市價	8.646							
息率	6.541							

### 5 - HSBC HOLDINGS 匯豐控股

開市價	82.500	11-04	400	83.25	買序	83.000	賣序	83.250
最高	82.500 <td>11-04</td> <td>400</td> <td>83.25</td> <td>6600</td> <td>4510</td> <td>8127</td> <td>8400</td>	11-04	400	83.25	6600	4510	8127	8400
最低	82.500 <td>11-04</td> <td>400</td> <td>83.25</td> <td>3210</td> <td>7800</td> <td>4508</td> <td>8825</td>	11-04	400	83.25	3210	7800	4508	8825
收市	83.000 <td>11-04</td> <td>1.2K</td> <td>83.25</td> <td>1287</td> <td>7316</td> <td>8206</td> <td>8825</td>	11-04	1.2K	83.25	1287	7316	8206	8825
初盤市價	83.000 <td>11-04</td> <td>1.2K</td> <td>83.25</td> <td>8206</td> <td>8400</td> <td>8127</td> <td>8400</td>	11-04	1.2K	83.25	8206	8400	8127	8400
升跌	-0.500				3268	0188	0560	4875
升跌%	-0.60%				2888	8406	0048	8148
成交量	7,433M				3213	1321	7010	0610
成交額	618.80M				4508	8400	8127	8304
平均價	82.806				5520	8508	8127	0300
最高價	83.000				8126	6420	5520	8148
最低價	82.500				1017	1017	1017	1017
市價	18.162				0201	0424	0423	0423
息率	4.511							

### 11 - HANG SENG BANK 恒生銀行

開市價	82.750	11-02	24K	83.25	買序	83.000	賣序	83.250
最高	82.750 <td>11-02</td> <td>24K <td>83.25</td> <td>0040</td> <td>0040</td> <td>0010</td> <td>0210</td> </td>	11-02	24K <td>83.25</td> <td>0040</td> <td>0040</td> <td>0010</td> <td>0210</td>	83.25	0040	0040	0010	0210
最低	82.500 <td>11-03</td> <td>2K <td>83.25</td> <td>3455</td> <td>0010</td> <td>1007</td> <td>4778</td> </td>	11-03	2K <td>83.25</td> <td>3455</td> <td>0010</td> <td>1007</td> <td>4778</td>	83.25	3455	0010	1007	4778
收市	83.250 <td>11-04</td> <td>300</td> <td>83.25</td> <td>8806</td> <td>8127</td> <td>8148</td> <td>6420</td>	11-04	300	83.25	8806	8127	8148	6420
初盤市價	83.250 <td>11-04</td> <td>300</td> <td>83.25</td> <td>0708</td> <td>4160</td> <td>6380</td> <td>8148</td>	11-04	300	83.25	0708	4160	6380	8148
升跌	-0.500				4160	-1	7316	8406
升跌%	-0.60%				0806	6388	8127	6428
成交量	788.24M				0906	0708	3808	1047
成交額	65.400M				6388	8126	8127	8127
平均價	82.881				6600	6828	0160	1320
最高價	83.250							
最低價	82.500							
市價	15.737							
息率	5.888							

### 13 - HUTCHISON 和記黃埔

開市價	48.700	11-02	12K	49.400	買序	49.300	賣序	49.400
最高	48.700 <td>11-02</td> <td>12K <td>49.400</td> <td>2455</td> <td>4070</td> <td>8127</td> <td>9210</td> </td>	11-02	12K <td>49.400</td> <td>2455</td> <td>4070</td> <td>8127</td> <td>9210</td>	49.400	2455	4070	8127	9210
最低	48.800 <td>11-02</td> <td>1K <td>49.400</td> <td>4160</td> <td>2455</td> <td>8148</td> <td>48</td> </td>	11-02	1K <td>49.400</td> <td>4160</td> <td>2455</td> <td>8148</td> <td>48</td>	49.400	4160	2455	8148	48
收市	48.800 <td>11-02</td> <td>1K <td>49.400</td> <td>-1.2</td> <td>4660</td> <td>7680</td> <td>5560</td> </td>	11-02	1K <td>49.400</td> <td>-1.2</td> <td>4660</td> <td>7680</td> <td>5560</td>	49.400	-1.2	4660	7680	5560
初盤市價	48.800 <td>11-04</td> <td>50K</td> <td>49.400</td> <td>7287</td> <td>5067</td> <td>9217</td> <td>9216</td>	11-04	50K	49.400	7287	5067	9217	9216
升跌	-0.600				8127	0048	7578	6825
升跌%	-1.23%				8148	8260	7500	7318
成交量	48,900				6388	6825	4668	8400
成交額	2,385M				6825	74	7760	6700
平均價	48.938				7180	8148	6380	1180
最高價	49.400							
最低價	48.800							
市價	17.359							
息率	3.509							

### 16 - SHK PPT 新鴻基地產

開市價	44.200	10-30	1K	44.800	買序	44.700	賣序	44.800
最高	44.200 <td>10-30 <td>1K <td>44.800</td> <td>2210</td> <td>-1</td> <td>2178</td> <td>1470</td> </td></td>	10-30 <td>1K <td>44.800</td> <td>2210</td> <td>-1</td> <td>2178</td> <td>1470</td> </td>	1K <td>44.800</td> <td>2210</td> <td>-1</td> <td>2178</td> <td>1470</td>	44.800	2210	-1	2178	1470
最低	44.200 <td>11-01 <td>1K <td>44.800</td> <td>8127</td> <td>2178</td> <td>8504</td> <td>6458</td> </td></td>	11-01 <td>1K <td>44.800</td> <td>8127</td> <td>2178</td> <td>8504</td> <td>6458</td> </td>	1K <td>44.800</td> <td>8127</td> <td>2178</td> <td>8504</td> <td>6458</td>	44.800	8127	2178	8504	6458
收市	44.800 <td>11-04 <td>1K <td>44.800</td> <td>6600</td> <td>6380</td> <td>6380</td> <td>8204</td> </td></td>	11-04 <td>1K <td>44.800</td> <td>6600</td> <td>6380</td> <td>6380</td> <td>8204</td> </td>	1K <td>44.800</td> <td>6600</td> <td>6380</td> <td>6380</td> <td>8204</td>	44.800	6600	6380	6380	8204
初盤市價	44.800 <td>11-04 <td>1K <td>44.800</td> <td>44.800</td> <td>2210</td> <td>5560</td> <td>6380</td> </td></td>	11-04 <td>1K <td>44.800</td> <td>44.800</td> <td>2210</td> <td>5560</td> <td>6380</td> </td>	1K <td>44.800</td> <td>44.800</td> <td>2210</td> <td>5560</td> <td>6380</td>	44.800	44.800	2210	5560	6380
升跌	+0.600				4840	6825	-2	9210
升跌%	+1.34%				4558	6825	0057	8777
成交量	40,874				0708	2455	4508	1287
成交額	1,834M				0806	6825	8460	8700
平均價	44.800				4160	3170	6825	2170
最高價	45.000				6380	8127	7626	9210
最低價	44.200							
市價	17.820							
息率	4.790							

9544, Ask, Price: 0.186 Time: 11:05:05 NUM

# 新功能 – 即時走勢圖配合成交量顯示 (可選擇1/5/10/15/30/60 分鐘陰陽燭圖表)



即時成交量顯示 (三種不同顏色)

- 紅色 – 下跌
- 綠色 – 上升
- 黑色 – 無起跌

可選  
1, 5, 10,  
15, 30,  
60 分  
鐘圖  
表

三種不同即時圖顯示

- 開市 – 收市 – 最高 – 最底 (OHLC)
- 收市價
- 陰陽燭

# 即時走勢圖— 可選擇多至7個交易日



舉例:

恒生指數即日陰陽燭圖

- 包括即日及過去 6 個交易日
- 每 15 分鐘顯示

比例

縱軸

半對數

線性

增幅 0

數據顯示

開市-最高-最低-收市 (OHLC)

收市價

陰陽燭

即日

數據日期

由: 09:55:00

至: 16:17:01

最小: 9154.99

最大: 9620.01

成交量: 1200

設定

範圍: 15

多日即日圖表

日數: 7

確定 取消

# 即日走勢圖 — 恒生指數及恒生期貨指數



舉例:

恒生指數及恒生期貨指數

- 1 分鐘即時走勢圖比較
- 以及恒生期貨成交量

# 歷史圖表

## 改良功能 – 加設多項分析工具及移動平均線設定



舉例:

六個月陰陽燭單日指標圖

- 10 天移動平均線
- 30 天移動平均線
- 50 天移動平均線
- 相對強弱 指標

# 新功能 – 簡易 33 隻恒生指數成份股組合表

包括: 相對指數變動, 年結日比較變動, 每股盈利, 成份股比重

可在証卷選項目錄內設定

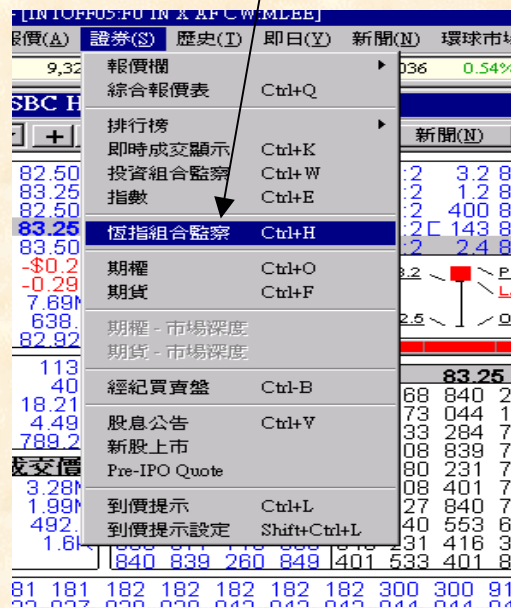

股票代號	股票名稱	現價	升跌\$	升跌%	變動	年結日比較變動	買入價	賣出價
HSI	Hang Seng Index	9189.62	-63.09	-0.68				
0005	匯豐控股	82.250	-0.500	-0.60	-16.45	-9.863	82.250	82.500
0941	中國移動	18.100	-0.100	-0.55	-6.83	-34.062	18.050	18.100
0013	和記黃埔	47.500	-1.100	-2.26	-16.28	-36.877	47.500	47.600
0011	恆生銀行	82.750	-0.500	-0.60	-3.32	-3.499	82.500	82.750
0001	長江實業	49.400	-0.850	-1.69	-6.83	-39.012	49.300	49.400
0016	新鴻基地產	43.800	-0.200	-0.45	-1.67	0	43.800	43.900
2388	中銀香港	8.050	+0.050	0.63	1.86	0	8.050	8.100
0883	中國海洋石油	10.350	+0.200	1.97	5.70	40.816	10.350	10.400
0002	中電控股	31.800	+0.300	0.95	2.51	6.891	31.700	31.800
0762	中國聯通	5.350	-0.150	-2.73	-6.53	-37.791	5.300	5.350
0006	香港電燈	29.150	-0.150	-0.51	-1.11	0.517	29.150	29.200
0003	香港中華煤氣	9.750	+0.050	0.52	0.99	2.094	9.700	9.750
0066	地鐵公司	8.550	-0.100	-1.16	-1.79	-16.176	8.500	8.550
0012	恆基地產	22.700	+0.050	0.22	0.30	0	22.700	22.750
0004	九龍倉集團	15.550	-0.200	-1.27	-1.70	-18.373	15.550	15.600
0293	國泰航空	11.200	-0.200	-1.75	-2.32	12.000	11.200	11.250
0179	德昌電機控股	9.250	-0.050	-0.54	-0.64	-7.500	9.200	9.250
0267	中信泰富	15.050	-0.100	-0.66	-0.76	-13.256	15.050	15.100
1038	長江基建集團	13.600	+0.000	0.00	0.00	11.934	13.600	13.650
0019	太古股份A	32.400	+0.000	0.00	0.00	-23.765	32.400	32.500
0008	電訊盈科(新)	6.050	-0.100	-1.63	-1.62	181.395	6.050	6.100
0023	東亞銀行	14.700	-0.200	-1.34	-1.00	-12.500	14.700	14.750
0101	恆隆地產	7.350	-0.100	-1.34	-1.00	0	7.350	7.400
0992	聯想集團	2.825	+0.000	0.00	0.00	0	2.800	2.825
0494	利豐	7.300	+0.000	0.00	0.00	-16.571	7.250	7.300
0097	恆基發展	6.450	-0.050	-0.77	-0.49	0	6.450	6.500

# 報價畫面 – 增設小型鍵盤\* 目錄表

按入 \* 即時顯示目錄表

5 - HSEC HOLDINGS 匯豐控股									
到價提示(A) 加權平均價(V) 新聞(N) 歷史圖表(C) 即市圖表(I)									
開市價	82.500	買入	0.250	賣出	0.250	08:28H# MEET ON 3/3/2003	IEP	82.500	
最高	83.250					FOR FIN RES*BMN	IEV	209200	
最低	82.500								
現價	83.250	83.000		83.250					
前收市價	83.500	股數	量	股數	量				
升跌\$	-\$0.250	1.06M	(576)	2.14M	(41)				
升跌%	-0.299%	2M	(535)	2.18M	(34)				
成交股數	7.71M	1.58M	(965)	656.8K	(8)				
成交金額	640.0M	1.29M	(774)	17.2K	(6)				
平均價	82.921								
成交數目	1146	11:27	1.2K	83.250					
每手股數	400	11:27	2K	83.250					
市盈率	18.217	11:28	6K	83.250					
息率	4.497	11:28	400	83.250					
總市值	789.28B	11:28	400	83.250					
相關股票	1817 1819 1821 1823 1826 1827 1828 3001 3002 9176 9266 9333 9378 9382 9391 9424 9431 9434 9441 9445 9446 9451 9460 9520 9530 9545 9555 9558 >>								

選項	功能
1	匯港數碼
2	匯港資訊
3	新聞
100	離開

選項	功能
1	報價
2	證券
3	歷史
4	即日
5	新聞
6	環球市場
7	中國
99	返回
100	離開

# 新功能

## – 期貨及期權市場 5 個價位深度版面

5 個價位市場深度顯示

可快捷選擇小型期貨版面

The screenshot shows a window titled "Futures w/ Price Depth: HSI - HSI Futures". The interface includes a menu bar with options like "確定", "即市圖表(I)", "列印(P)", "離開(X)", and "恒指期貨", "小恒指期貨". Below the menu is a table with columns for contract code, expiration date, bid price, ask price, change, and volume. The table lists contracts for Feb-03, Mar-03, Jun-03, and Sep-03. A call option is also visible for Sep-03.

代號	到期月份	收市結算價	最後成交價	結算價	升跌	升跌%	溢價	買入數量	買入價	賣出價	賣出數量	開市價
HSI		9228	9,247		+6	+0.068	-5.420					9,252
FHSIG3	Feb-03		9,224		+22			3	9,223	9,224	1	
								2	9,219	9,228	17	
								24	9,215	9,220	12	
								1	9,214	9,221	2	
								4	9,213	9,222	13	
FHSIH3	Mar-03		9,130		+28			3	9,127	9,129	1	
								6	9,060	9,200	1	
								1	9,108	9,149	1	
								6	9,060	9,150	1	
								15	9,020	9,180	15	
FHSIM3	Jun-03		9,065		+13			2	9,059	9,064	1	
								0	0	0	0	
								1	9,051	9,079	5	
								2	9,043	0	0	
								2	9,041	0	0	
FHSIU3	Sep-03		0	S				3	8,998	9,059	1	
								0	0	0	0	
								0	0	0	0	
								0	0	0	0	
								0	0	0	0	
								0	0	0	0	

# 加強上市公司資料內容

股本變化  
派息紀錄  
基本資料  
業績表現  
財務比率

基本資料	
公司名稱	和記黃埔有限公司
行業種類	綜合企業
年結日	2001年12月31日
主席	李嘉誠
董事	霍建寧 (集團董事總經理) 陸法蘭 (集團財務總監) 麥理思 甘慶林 黎啓明 李澤鉅 (副主席) 周胡慕芳 (副集團董事總經理)
銀行	摩根大通銀行 渣打銀行 &#28377;豐銀行
秘書	施熙德

損益表						
	1996/12/31	1997/12/31	1998/12/31	1999/12/31	2000/12/31	2001/12/31
	HK\$百萬	HK\$百萬	HK\$百萬	HK\$百萬	HK\$百萬	HK\$百萬
營業額	36,662.00	44,590.00	51,383.00	55,442.00	57,022.00	61,460.00
經營業務溢利(虧損)	---	---	7,779.00	42,064.00	43,675.00	17,706.00
特殊項目	---	---	---	---	---	---
除稅前溢利(虧損)	13,993.00	14,717.00	11,165.00	119,986.00	37,395.00	16,203.00
除稅後溢利(虧損)	12,020.00	12,266.00	8,706.00	117,345.00	34,118.00	12,088.00
每股盈利 (仙)	301.82	291.82	204.55	2,752.73	800.00	284.00
每股派息 (仙)	136.36	143.64	116.36	148.18	173.00	173.00
市盈率 (x)	18.45	15.14	24.33	3.73	12.16	26.50
派息率 (%)	2.45	3.25	2.34	1.44	1.78	2.30

派息紀錄			
除淨日	派息日	金額 (仙)	種類
2002/9/30	2002/10/11	51.00	中期股息
2002/5/14	2002/5/24	122.00	末期股息
2001/10/4	2001/10/16	51.00	中期股息
2001/5/15	2001/5/25	122.00	末期股息
2000/10/4	2000/10/17	51.00	中期股息
2000/5/16	2000/5/26	115.00	末期股息

財務比率						
日期	1996/12/31	1997/12/31	1998/12/31	1999/12/31	2000/12/31	2001/12/31
資產回報	9.14%	6.11%	4.50%	31.24%	7.73%	2.80%
股東權益回報	17.45%	14.33%	10.32%	47.71%	13.47%	5.54%
純利率	32.79%	27.51%	16.94%	211.65%	59.83%	19.67%
毛利率	---	---	15.14%	75.87%	76.59%	28.81%
負債與權益比率	90.97%	134.54%	129.32%	52.72%	74.23%	97.64%
資產與權益比率	190.97%	234.54%	229.32%	152.72%	174.23%	197.64%
流動比率 (x)	---	---	1.01	1.34	1.38	1.43
市盈率 (x)	18.45	15.14	24.33	3.73	12.16	26.50
派息率	2.45%	3.25%	2.34%	1.44%	1.78%	2.30%

# 新增資訊 – 環球金融市場國際指數

證券(S)	歷史(H)	即日(Y)	新聞(N)
報價欄			
綜合報價表		Ctrl+Q	
排行榜			
即時成交顯示		Ctrl+K	
投資組合監察		Ctrl+W	
指數		Ctrl+E	
<b>環球金融市場</b>			
恆指組合監察		Ctrl+H	
期權		Ctrl+O	
期貨		Ctrl+F	
期權 - 市場深度			
期貨 - 市場深度			
經紀買賣盤		Ctrl+B	
股息公告		Ctrl+V	
新股上市			
Pre-IPO Quote			
到價提示		Ctrl+L	
到價提示設定		Shift+Ctrl+L	

道瓊斯工業平均	8013.29	-96.53	-1.19	04/02
標準普爾 500	848.20	-12.12	-1.41	04/02
納斯達克指數	1306.15	-17.64	-1.33	04/02
恒生倫敦參考*	9251.29	-1.42	-0.02	04/02
英國富時 100	3590.10	-99.30	-2.69	04/02
法蘭克福 DAX	2632.98	-119.01	-4.32	04/02
法國 CAC 40	2863.50	-94.29	-3.19	04/02
日經 225	8549.85	64.95	0.77	14:01
海峽時報	1295.61	-0.98	-0.08	15:03
上海B股	127.274	-0.665	-0.52	29/01
深圳B股	209.30	0.54	0.26	29/01
台灣加權	5015.16	42.57	0.86	28/01
南韓綜合	600.68	-3.10	-0.51	14:00
悉尼普通股	2918.70	-27.90	-0.95	13:07
馬來西亞綜合	663.88	-0.89	-0.13	15:03
泰國證交所指數	373.20	-0.17	-0.05	13:32
美國30年國庫券孳息	4.794%	不適用	不適用	04/02

\*與香港恆指收市比較

最後更新時間 : 05/02/2003 15:05